

RZUT DACHU 1:100

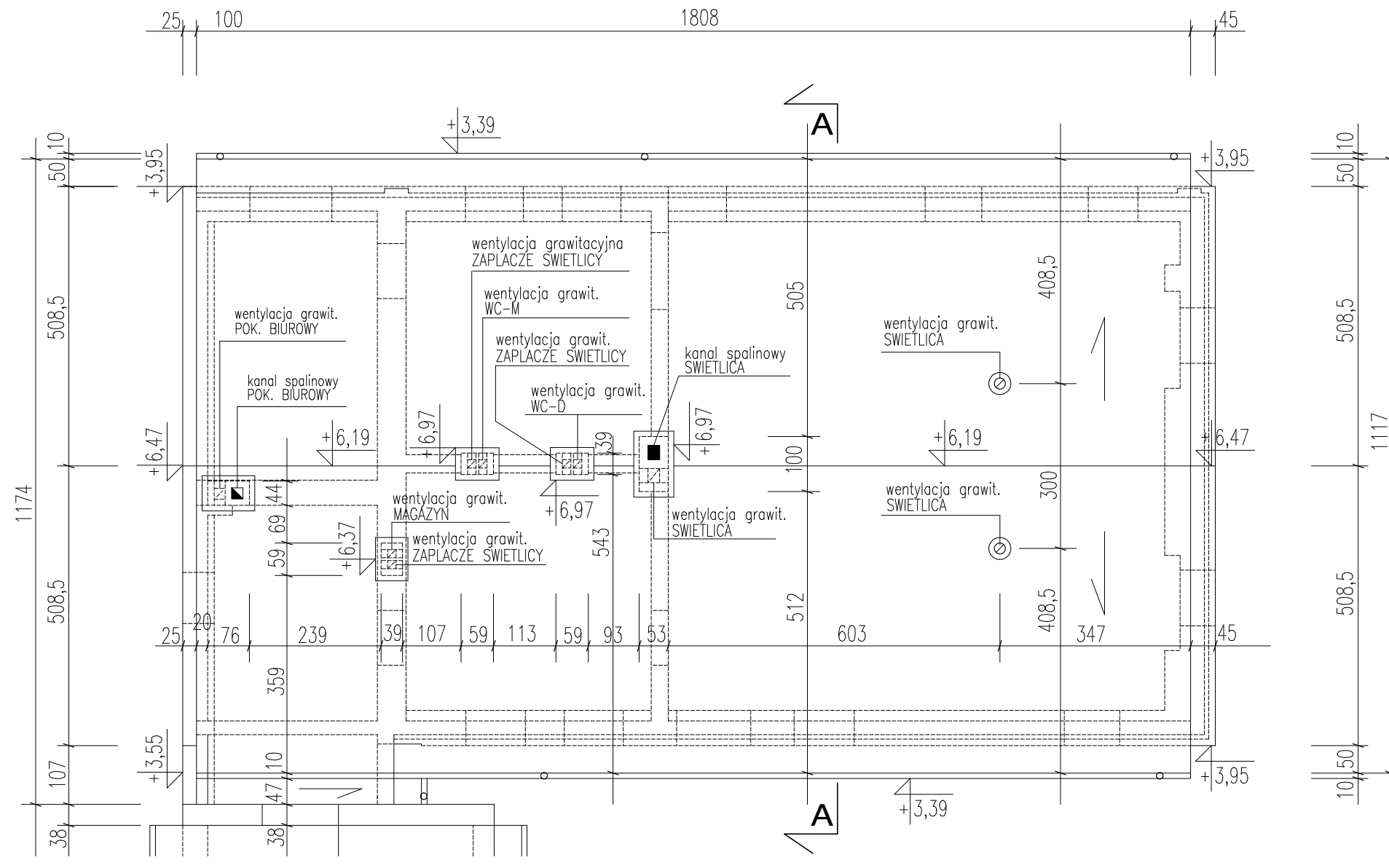

UWAGA!
WYMIARY SPRAWDZIC NA BUDOWIE.

P.P.i R.I. "PRONIL" s.c. 91-456 Łódź ul. Wersalska 47/75 tel./fax 0426406385 e-mail: pronil@wp.pl		
Rodzaj dokumentacji: Projekt budowlany przebudowy budynku Świetlicy Wiejskiej we wsi Janówka przy ul. Głównej 53 nr ewid.dz. 532, gmina Andrespol	Nr proj.: 603	
Treść rys.: RZUT DACHU	Skala: 1:100	Data: 12.2007
Projektował: arch. Piotr Nowacki upr.nr 176/99/WŁ	Podpis: 5.	
Sprawdził: arch. Paweł Kamiński upr.nr 391/94/WŁ		